

ADALSKIPULAG HÚSAVÍKURBÆJAR 2005 - 2025 - STAÐFESTUR ÞEMAUPPDRATTUR Þ-03 - VEITUR - STOFNKERFI - MKV. 1 : 100.000

- hitaveita, núverandi
 - vatnsveita, núverandi
 - háspennulína, núverandi
 - háspennulína, 220 kV, fyrirhuguð
 - háspennul.220 kV. etv. valkostur
 - (vegir / bæir)
- Kortgrunnur:
Stafrænt kort IS 50 V
frá Landmælingum
Íslands með 20 m
hæðarlínum.
Hnitakerfi: ÍSN 93

Aðalskipulag Húsavíkurbæjar 2005-2025 þarf að breyta til að samræma það við "Svæðisskipulag háhitasvæða í Þingeyjarsýslum 2007-2025" hvað varðar staðsetningu af háspennulínum frá Þeistareykjum o.fl. að Bakka við Húsavík. Gert er grein fyrir breytinguna á teikningu nr. 00.01 í mælikvörðu 1 : 50.000 (verknr. 1.681.216). Þegar raflínur eru einnig sýndar á staðfestu þemauppdraetti Þ-03, Veitur - stofnkerfi, mkv. 1:100.000, er her synd breyting á honum.

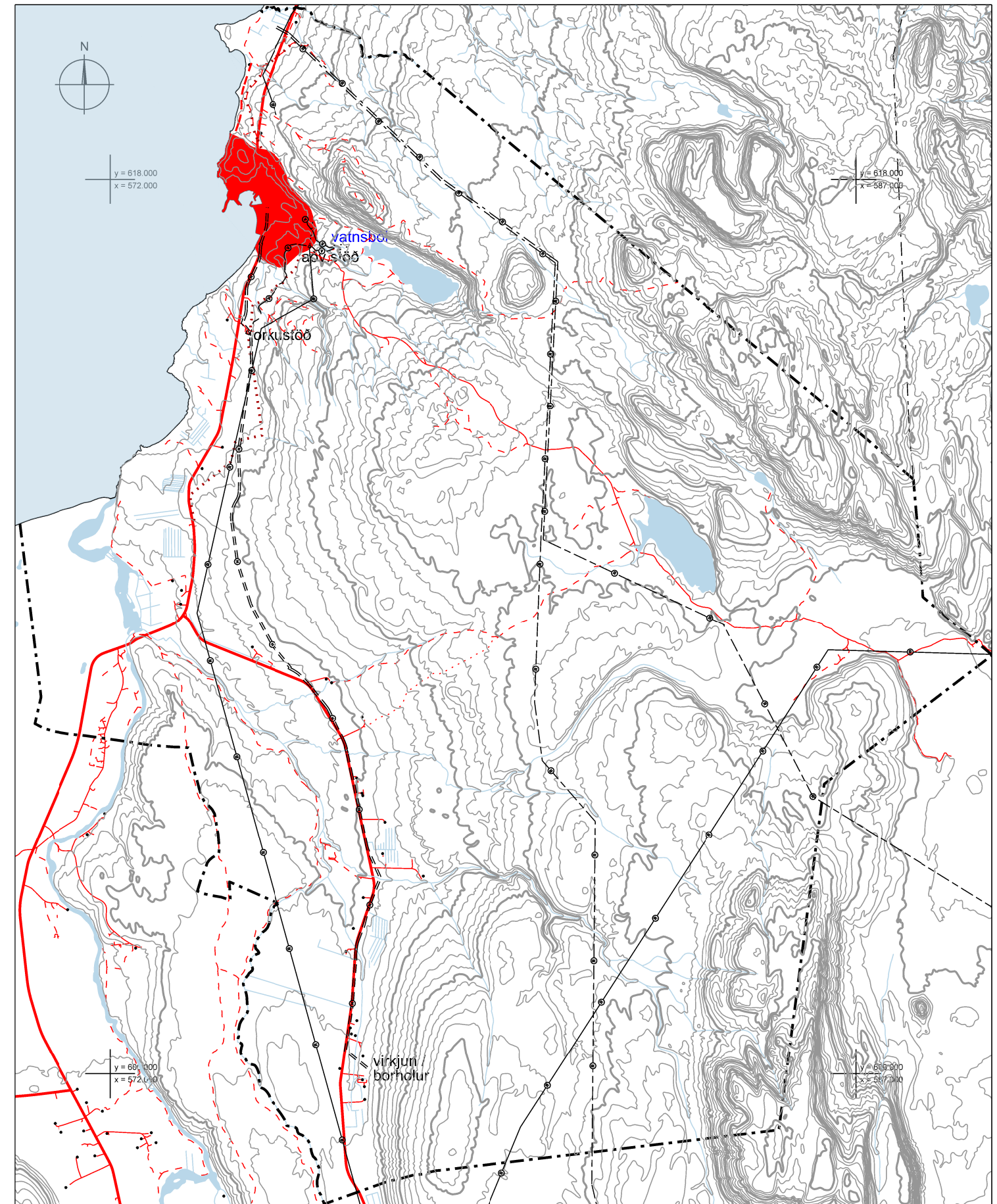

TILLAGA AÐ BREYTINGU Á ÞEMAUPPDRAETTI Þ-03 - VEITUR - STOFNKERFI - MKV. 1 : 100.000

**BREYTING Á ADALSKIPULAGI
HÚSAVÍKURBÆJAR 2005-2025**

Þemauppdraöttur Þ-03 - Veitur, stofnkerfi - mkv.1:100.000

mkv. 1 : 100.000 hannað: PLC dags: 02.04.09 teik.nr. 00.03
teiknað: PLC v.nr. 1.681.218 útgáfa: 02

TILLAGA  **MANNVIT**
VERKFRÆÐISTOFA
Garðarsbraut 5 - 640 Húsavík - sími 464 0470 - husavik@mannvit.is