

Tillaga að legu sjóbaða og baðhúss í landinu.

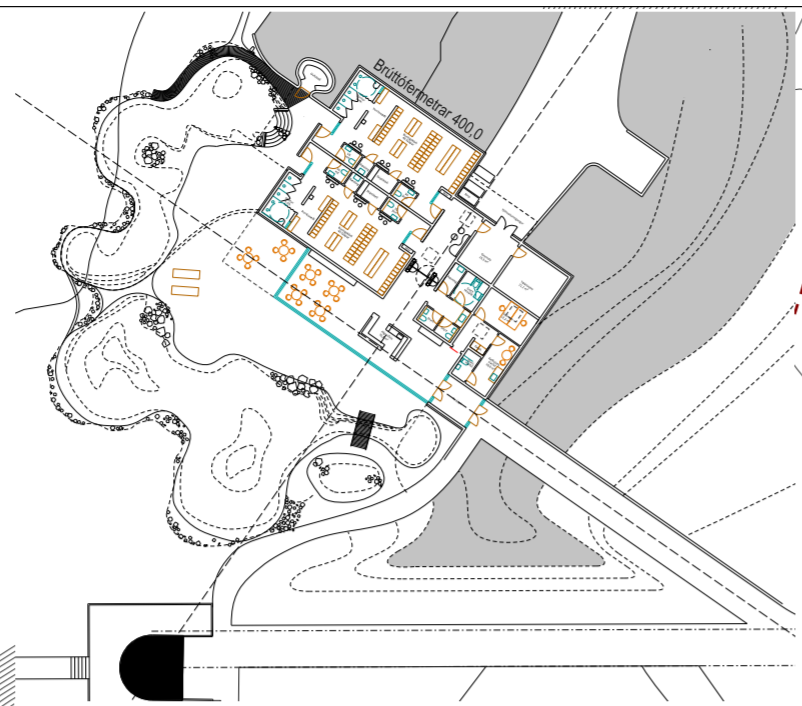

Tillaga að sjóböðum og baðhúsi (ekki í mælikvarða)

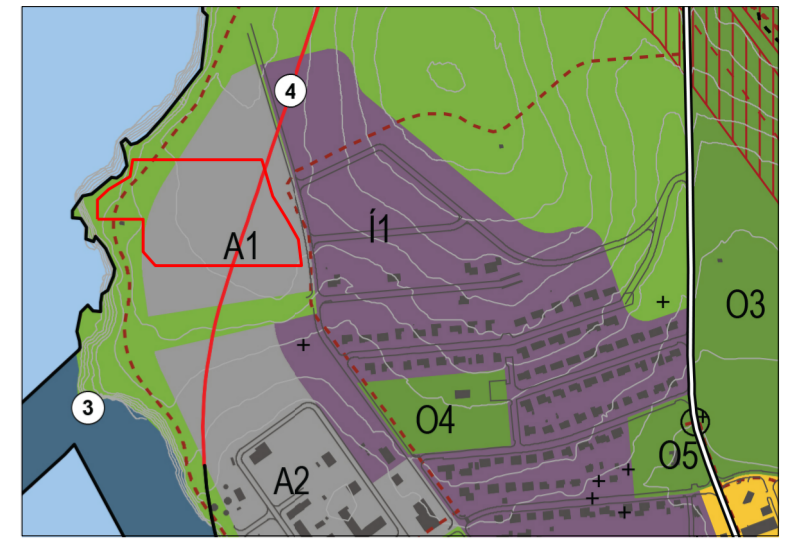

Aðalskipulag Norðurþings 2010 - 2030 frá 25. mars 2014, þéttbýlisuppráttur

Skýringar:

- Lóðarmörk
- Mörk skipulagssvæðis
- Byggingarreitur
- Stærð lóðar m²
- Stærð byggingarrelts m²
- Hámarks flötur m²
- ▲ Fjöldi hæða
- ↑ ↓ Bilastæði og fjöldi - 1. áfangi
- ↑ ↓ Bilastæði og fjöldi - 2. áfangi
- Vegir og bilastæði
- Öbyggt svæði / Gróður
- Stigar / Stétt
- Gróður / göngufært undirlag
- Kvæð um gönguleið
- Jarðgöng undir Húsavíkurhöfða

Sjá jafnframt meðfylgjandi greinargerð og skilmála með deiliskipulagi, dagsett: XX.XX 201X

Samþykktir

Deiliskipulag þetta sem fengið hefur meðferð í samræmi við ákvæði skipulagslaga nr. 123/2010 var samþykkt í: Skipulags- og byggingarnefnd Norðurþings þann: _____ Sveitastjórn Norðurþings þann: _____ Tillagan var auglýst frá: _____ með athugasemdafresti til: _____ Auglýsing um gildistöku deiliskipulagsins var birt í B-deild Stjórnartíðnda þann: _____



**SJÓBÖÐ VIÐ HÚSAVÍK
DEILISKIPULAG**

EFNI:	DEILISKIPULAGSUPPRÁTTUR		
MÆLIKVARÐI:	1:1000	VERKNR:	1017
FRUMSTÆRD BLADS:	A2	TEIKN. NR:	001
TEIKNAD:	GK	YFIRFARIÐ:	SS
DAGSETNING ÚTGÁFU:	09.06.2015	ÚTGÁFA:	



Laugarvegur 51
101 Reykjavík
sími: 515 1400
svar@basalt.is
kt: 660609-1050
kt: 300653-3169

ÁDALHÖNNUÐUR: Sigríður Sigþórsdóttir, arkitekt FAI,

Teikninguna má ekki afrita með neinum hætti, að hluta til eða í heild án skriflegs leyfis höfundar.

