

Gildandi deiliskipulag Mkv. 1:10000

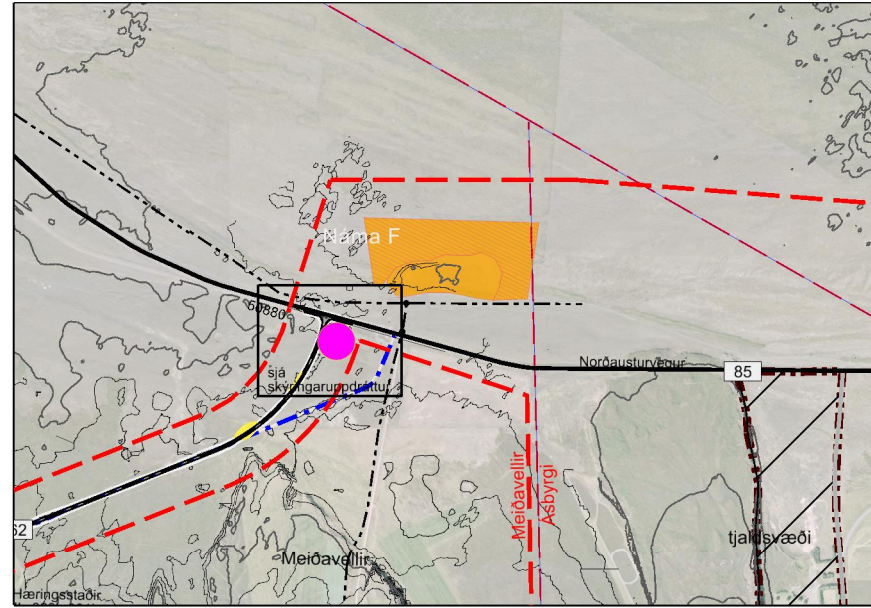

Gildandi deiliskipulag Mkv. 1:10000

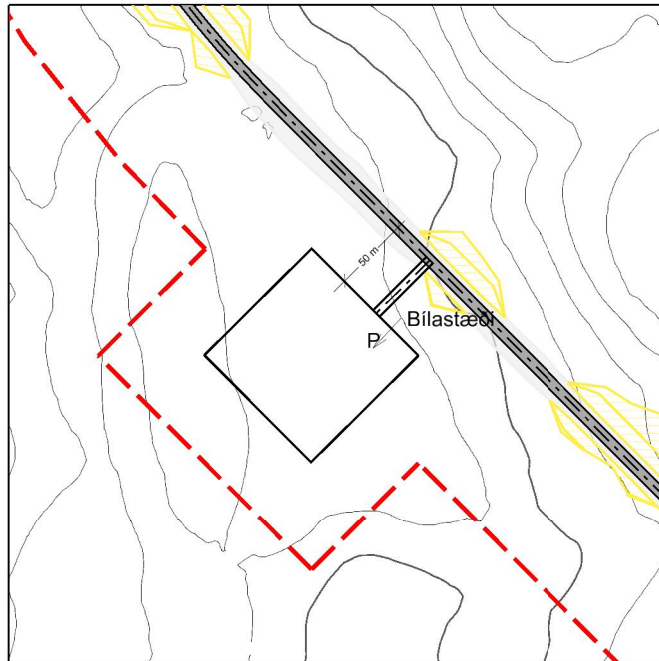

Staðsetning vinnubúða Mkv. 1:2500

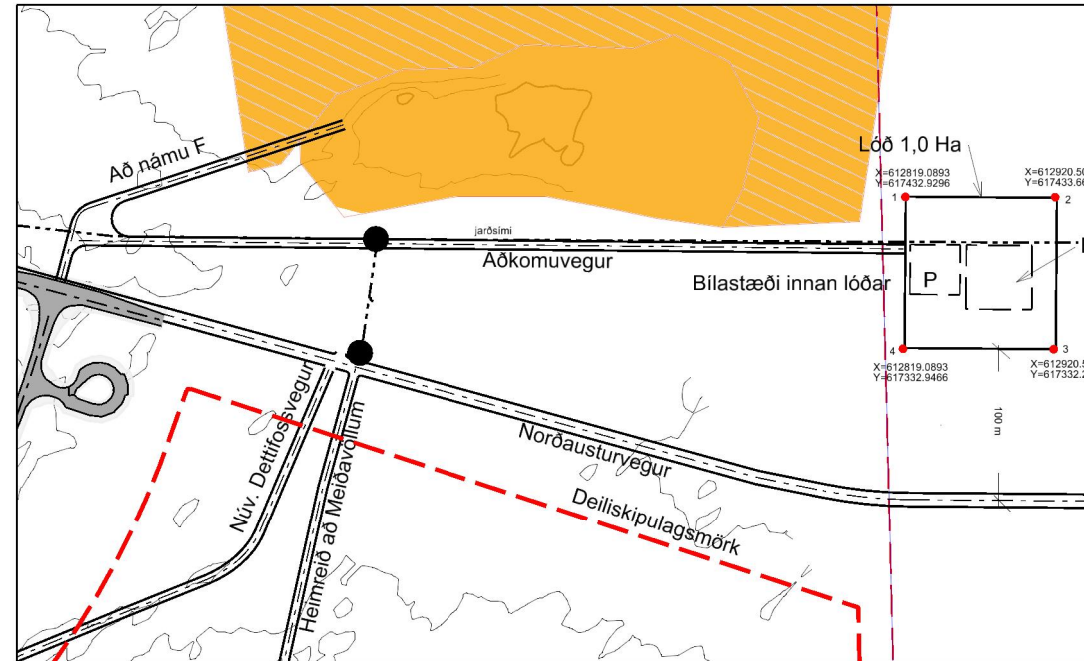

Staðsetning vinnubúða Mkv. 1:2500

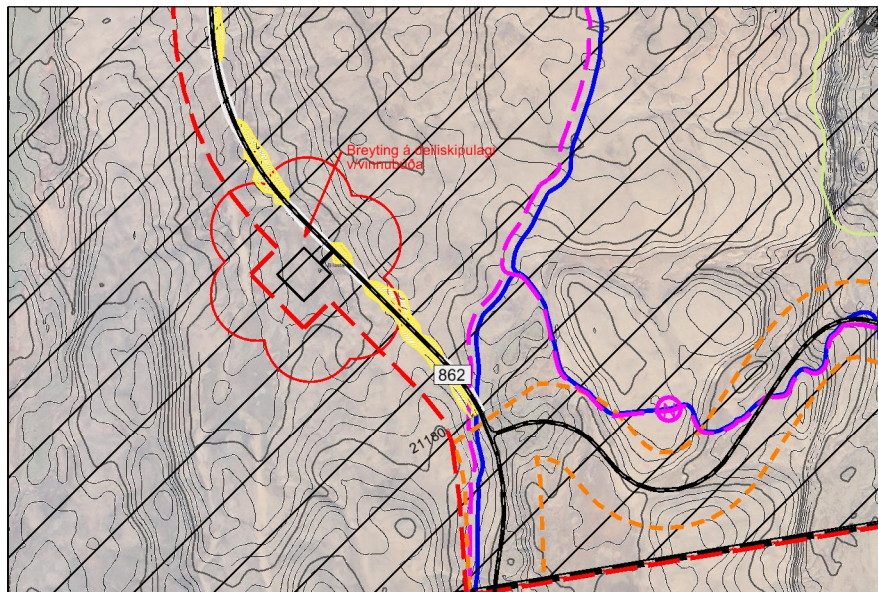

Deiliskipulag m. breytingu mkv. 1:10000

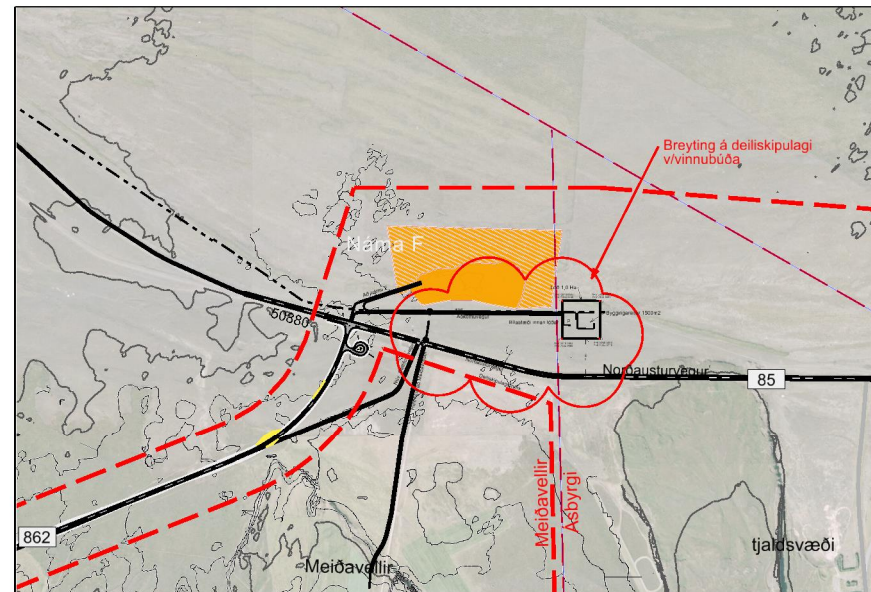

Deiliskipulag með breytingu mkv. 1:10000

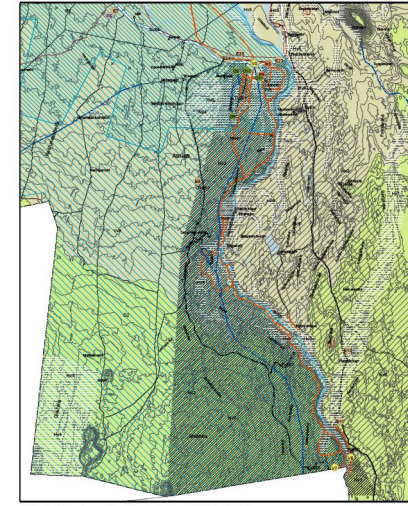

Aðalskipulag Norðurlands 2010-2030

GREINARGERÐ

TÍMABUNDIN SKIPULAGSÁKVÆÐI

1. Breyting á deiliskipulagi Dettifossvegjar 862. Breytingin nær til tveggja stæða innan marka samp. deiliskipulags fyrir Dettifossveg sem var samþykkt hjá sveitarstjórn Norðurlands 26. mars 2013 og staðfesting birtist í B deild Stjórnartíðinda 4. júní 2013. Mörk deiliskipulagssvæðisins breytast aðeins lítilsháttar á svæði 1, skammt frá enda núverandi 1. áfangna Dettifossvegjar.

Samkvæmt skipulagslögum nr. 123/2010 og samkvæmt skipulagsreglugerð nr. 90/2013 segir að fjallað skuli um tímabundnar byggingafrákvæmdir í deiliskipulagi. Við gerð deiliskipulags Dettifossvegjar fyrir á árinu yfirsást að gera þá.

Samkvæmt skipulagsreglugerð nr. 90/2013 gr. 5.3.2.10. segir um Starfsmannabúðir: Þegar starfsemi kallar á tímabundna staðsetningu starfsmannabúða skv. skilgreiningu reglugerðar um hollustuhætti svo sem vegna framkvæmda við orku- og samgöngumannvirki eða á ennistöku- og urðunarsvæðum, skal í deiliskipulagi svæðisins gera grein fyrir stærð og umfangi búðanna, veitukerfum, bílastæðum, tengingu við þjóðveg, tímamörkum og frágangi svæðisins eftir að búðirnar hafa verið fjarlægðar o. fl. eftir atvikum. Staðsetja skal starfsmannabúðir með eins nákvæmum hætti og unnt er í skipulagi.

Við er til samp. deiliskipulags varðandi lýsingu á vegfrákvæmdinni, og umhverfismati áætlunar svo og önnur formsatriði. Þessi tímabundna mannvirki munu standa meðan á framkvæmdum við vegagerð stendur. Að þeim loknum verða mannvirki fjarlægð og jarðrask lagfærð sjá lió 7 í þessari greinargerð.

2. Vinnubúðir Greinargerð þessi og lýsing starfsemi tekur til tveggja svæða þar sem fyrirhugað er að reisa vinnubúðir til bráðabirgða á meðan framkvæmdum við lagningu Dettifossvegjar stendur. Vinnubúðirnar munu rísa á svæði 1 og á svæði 4 sbr. samp. deiliskipulag.

Lóð fyrir vinnubúðir á svæði 4 (norður) er 1,0 ha. Staðsetning er norðan við Norðausturveg, skammt austan við efnisnámu sem verður nýtt við framkvæmdina. Lóð á svæði 1 (suður) er um 0,5 ha. Staðurinn er við suðurenda framkvæmdasvæðisins, ca 400 m frá enda 1. áfangna Dettifossvegjar, þess hluta sem er fullbúinn.

Þar verða reistar bráðabirgðabyggingar, lager, aðkomu og bílastæði, sem og önnur nauðsynlega aðstæða. Verktaki þarf að sækja um leyfi til Heilbrigðiseftirlits Norðurlands eystra til að reisa og reka vinnubúðir.

Bæði svæðin eru innan marka sveitarfélagsins Norðurlands og svæðið við Dettifoss er einnig innan Vatnajökulsþjóðgarðs.

3. Byggingar innan svæðis fyrir vinnubúðir. Innan vinnubúðasvæðanna eru afmarkaðir byggingarreitir um 1000 m² þar sem gert er ráð fyrir að risi svefn-, mótuneytis- og skrifstofuskálar, og gámar fyrir verkfæri, efni og rafstöð. Staðsetning svæðis fyrir vinnubúðir er valið með tilliti til hagstaðrar legu vegna aðflutninga efnis og vista. Báðir staðir liggja vel við núverandi samgönguáðum.

4. Aðkoma og bílastæði Aðkoma að vinnubúðum við Dettifoss er eftir Dettifossvegi (nr 862) sem liggur af núverandi hringvegi (1) á Mývatniáærum. Aðkoma að vinnubúðum í byggð er frá Norðausturvegi (nr 85). Á hvoru svæði fyrir sig er gert ráð fyrir 25-30 bílastæðum.

5. Lagnir og veitukerfi Ekkí er aðgangur að veitum við Dettifoss hvorki rafmagni né vatni. Rafmagn verður framleitt með rafstöð. Vatn verður flutt að með tankbil og þarf að koma fyrir vatnstanki á heppilegum stað (sjálfrennsli). Norðursvæði er inn á veitusvæði rafmagns en ekki vatns þarf því að útvega vatn með sama hætti og við Dettifoss.

Á báðum svæðum verður komið fyrir fráveitu frá vinnubúðum sem fer í rotþrö. Staðsetning þeirra verður sýnd á uppdraetti vegna nánari útfærsla í gögnum vegna byggingar- og framkvæmdaleyfa. Gerð, frágangur og rekstur fráveitu og rotþröa verður í samræmi við ákvæði reglugerðar nr. 798/1999 um fráveitir og skölp, lióðbráar og skölp og samþykkt 671/2003 um hreinsun og losun rotþröa á starfssvæði Heilbrigðiseftirlits Norðurlands eystra.

Fráveita skölp á báðum athafnasvæðum verður leidd í rotþræ og þær losaðar í fráveitukerfi sveitarfélagsins af aðlum sem hafa leyfi Heilbrigðiseftirlits Norðurlands eystra til flutninga á skölp.

6. Frágangur Eftir að framkvæmdum við gerð Dettifossvegjar lýkur verða öll bráðabirgðamannvirki fjarlægð af og úr jörðu. Gengið verður frá svæðinu í samræmi við núverandi ástand þess, tímabundnar málafyltingar vegna mannvirkja og veggisbæða verða fjarlægðar og landinu skilað með frágöngu yfirborði. Í útböðsgögnum er nánar greint frá því hvernig frágangi á vinnubúðasvæðum skuli hagað.

7. UMhverfismat DEILISKIPULAGS Engar skráðar formleifar eru innan skipulagssvæðisins en gerð hefur verið formleifaskráning. Gert hefur verið umhverfismat vegna framkvæmdanna. Athafnasvæði er að hluta til innan fjarsvæðis vatnsverndar Kelduhverfis. Framkvæmdin er háð leyfi Heilbrigðiseftirlits Norðurlands eystra. Verktaki þarf að gera sérstaka öryggis og heilbrigðisáætlun fyrir framkvæmdina. Ekkí er gert ráð fyrir að framkvæmdir við vinnubúðir séu líklegar til að hafa veruleg áhrif á umhverfið. Áhrifin felast helst í sýnileika mannvirkja á framkvæmdartíma Dettifossvegjar.

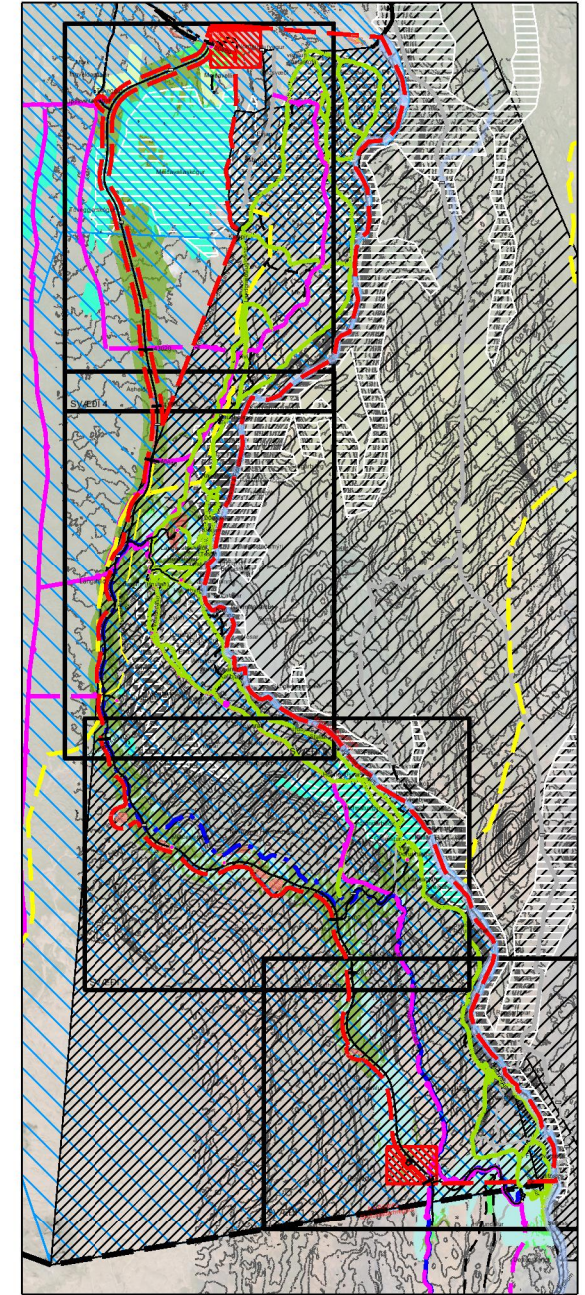

Yfirlitsmynd Mkv. 1:80.00

SKÝRING

[Red hatched box] Breyting á deiliskipulagi

Deiliskipulagsbreyting þessi sem fengiohefur meðferðisamræmi viðákvæði 1. mgr. 43. gr. skipulagslaga nr. 123/2010 var samþykkt

í _____ þann _____ 20__

og í _____ þann _____ 20__.

Tillagan var auglýst frá _____ 20__ meðathugasemdafresti

til _____ 20__.

Auglýsing um gildistöku breytingarinnar var birt íB-deild

Stjórnartíðinda þann _____ 20__.

BR. DAGS. BREYTING. TEIKN.

VEGAGERÐIN
DEILD NORÐURLAND
HEIMILSFRANG Múlasvegi 1, 600 Akureyri SM: FAX:

Landmótun ef teiknastofa landspakstækta
Henningsbrú 12 t. 075 5300
200 Kópavogur t. 554 5360 Netfang landmótun@landmótun.is

BREYTING Á DEILISKIPULAG DETTIFOSSVEGJAR
svæði 1 og 4

Deiliskipulag - breyting vinnubúða

1: 30.000 HANNAÐ EES

KVAFRÍ 10.000.2500 DAGS: 09.10.2013 TEIKNAR: LKD

VERKFR. DG1201 A1 TEIKN: G04 BR. A